Cars R Toys

6087 Saint-Jacques Ouest
Montreal
H4A 2G4
514-484-8181

Véhicule	
Bmw X4 xDrive28i Sports Activity Coupe	
Année	**Odomètre**
2018	107100
Transmission	**Traction**
Automatique	4 roues motrices
Moteur	**Essence**
4 cylindres	Essence
Numéro série	**Numéro stock**
5UXXW3C50J0T81810	2506*0478 - T81810
Couleur	**Certifié**
Noir	

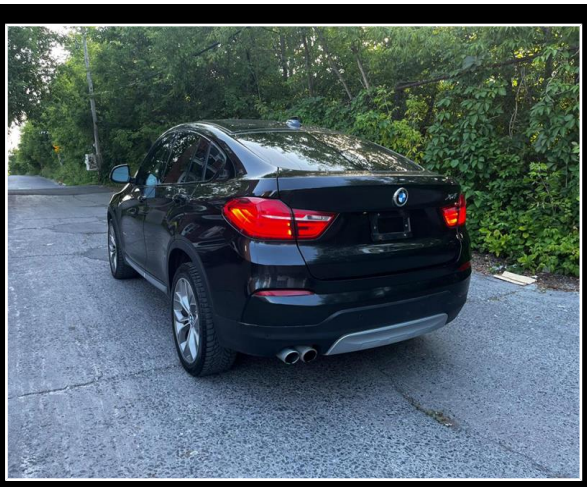

Équipement

Portes extérieures : 4 portes, Transmission : Automatique, Type de carburant : Essence, Cylindres : 4 cylindres, Nombre de passagers : 5 passagers, Traction : 4 roues motrices, Régulateur de vitesse, Servo-direction, Vitres électriques, Contrôle de stabilité, Vitres teintées, Toit ouvrant, Caméra de recul, Phares à allumage automatique, Commandes audio au volant

Prix

23 950 $

Taxes en sus

Description

BMW X4 Sports Activity Coupe 2018 à vendre

Commentaires

A PARTIR DE 139$ PAR SEMAINE

Réparations

Garantie

WarrantyDescriptionText!

Je reconnais avoir reçu copie et l'étiquette

Date _____ **Signature** _____

AUTO 1 2 3

Numéro étiquette : 2028400